37. Morgen kommt der Weihnachtsmann
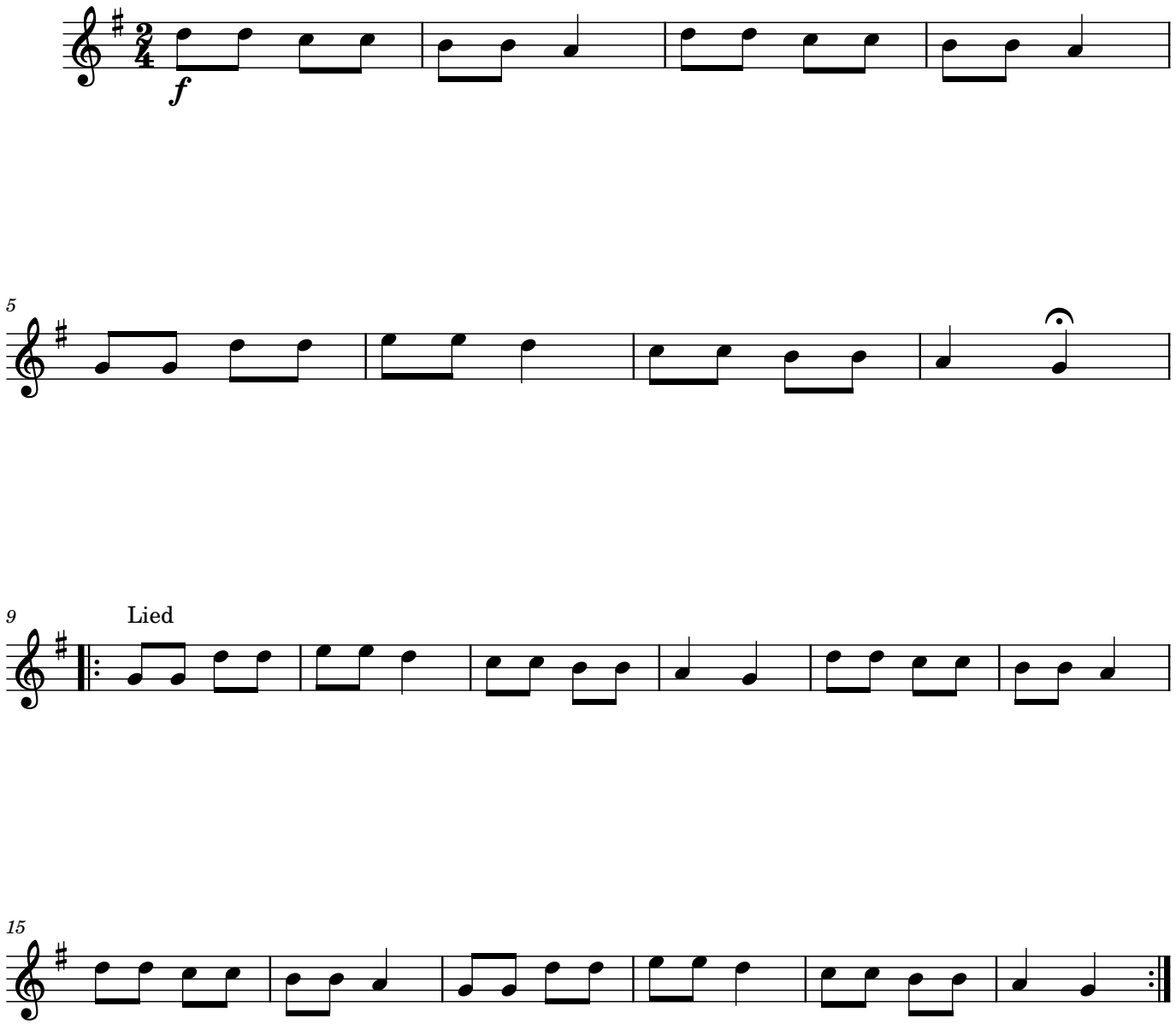
Gott zur Ehre - Teil 2 - 1. Stimme in B